

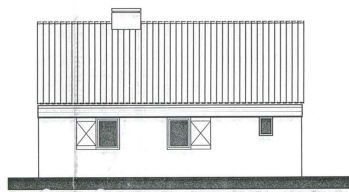

voor gevelaanzicht

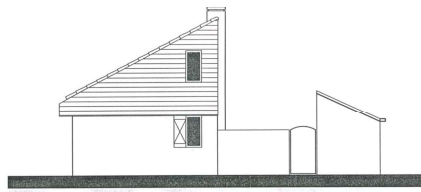

linker zijgevel
aanzicht



achter gevelaanzicht



(tuin/patio) rechter
gevelaanzicht

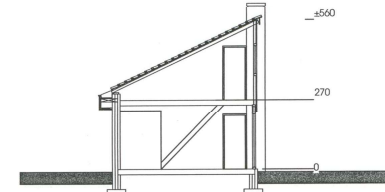

doorsnede

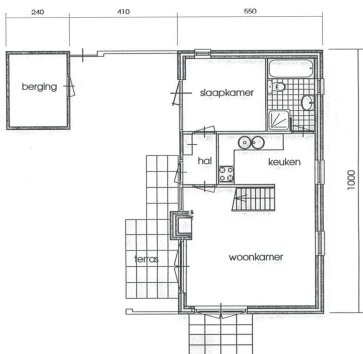

bestaande toestand
plattegrond beg. grond

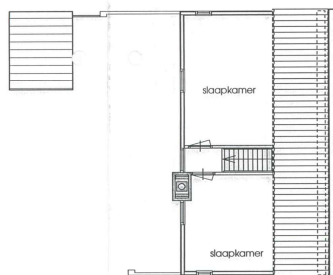

bestaande toestand
plattegrond verdieping

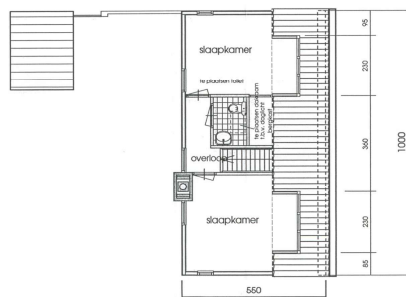

Nieuwe
bestaande toestand
plattegrond verdieping

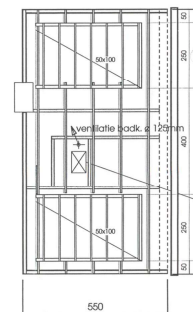

konstruktie dakkapel
kapplan/balklaag

dakkapel:
balklaag platdak:
50x100mm h.o.h. ca. 60cm.
+ geïsoleerde dakplaat en
tweelaagse teervrije dakbedekking.

zijwanden:
stijl en regelwerk 38x92mm
+ isolatie (dierenvoer) 50mm.
+ dampremmende laag/
regenwerende folie:
buiten potdakselwerk houten delen,
binnen 12,5 mm gipsplaten.

sparing t.b.v. te plaatsen dakraam
(voelz. 118 x 114 cm)

dakpannen + geïsoleerde dakplaat

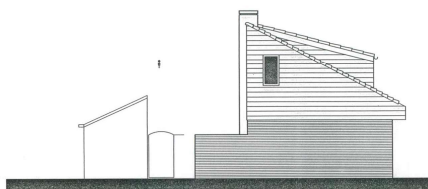

gewijzigde voor gevelaanzicht

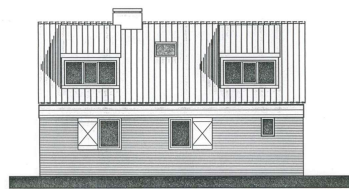

gewijzigde linker zijgevel
aanzicht

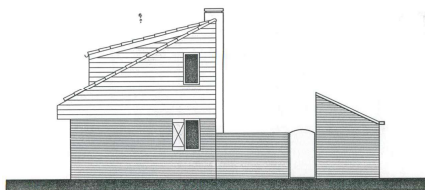

gewijzigde achter gevelaanzicht

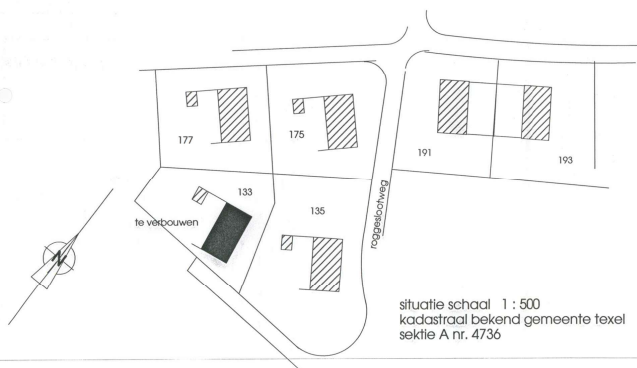

situatie schaal 1 : 500
kadastraal bekend gemeente texel
sektie A nr. 4736

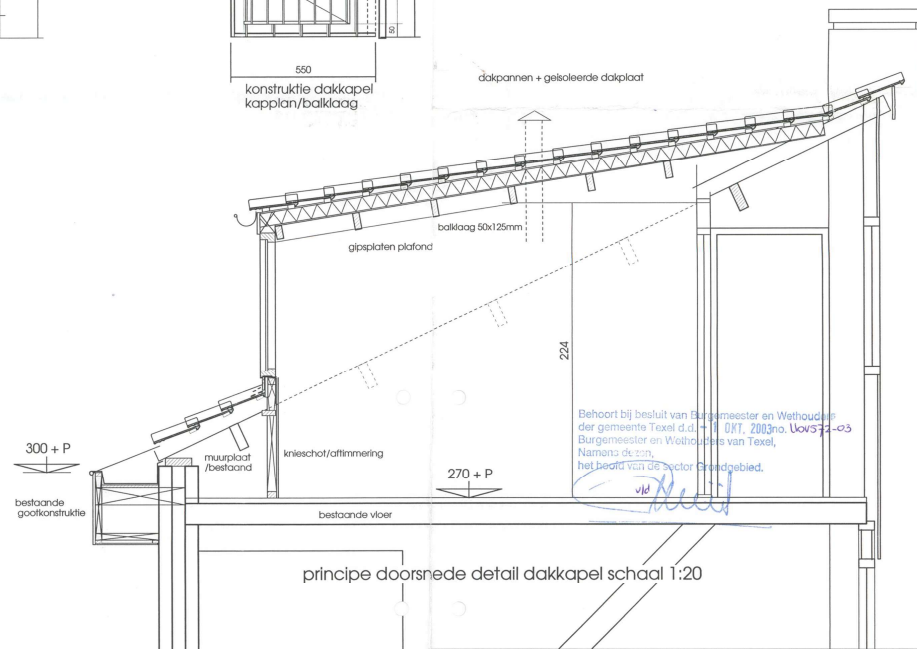

principe doorsnede detail dakkapel schaal 1:20

Behoort bij besluit van Burgemeester en Wethouders
der gemeente Texel d.d. 14 03T. 2003 no. Uov572-03
Burgemeester en Wethouders van Texel,
Namens de raad,
het bevel van de sector Stadsgebied.

renvoor gebruiksoopp: verblijfsgebied/rutmit
van gewijzigde toestand:
gebruiksoopp: 94,7 m²
verblijfsgebied: 56,1 m²
verblijfsruimte: 49,6 m²

RENVOOI MATERIALEN EN KLEUREN

gevels: baksteen/geel handvorm
bekleding gevels en panelen: potdakselwerk hout/donkerbruin
dakbedekking: betonpannen/ antraciet
kozijnen: hout/bruinzwart
ramen en deuren: hout/bruin,rood

bouw dakkapellen "bungalowpark" de Krim
bestaande/ gewijzigde gevels/plattegronden 1 : 100
bungalow type C, roggeplaatweg 133 de Cocksdorp

get: l d j kosten	dd: 14-03-2002	gew:
opdrachtgever: vakantiefaciliteit "de Krim"		
eigenaar: dhr. K.P. Schellhe		
Zwerfweg 8		
6519T Wierbadon dld.		

1096

133C1

architectenburo texel bv

burgwal 20, 1791 AJ den burg - texel

tel. 0222-314441/313947, fax 310373